

GELIJKVLOERS

1e VERDIEPING

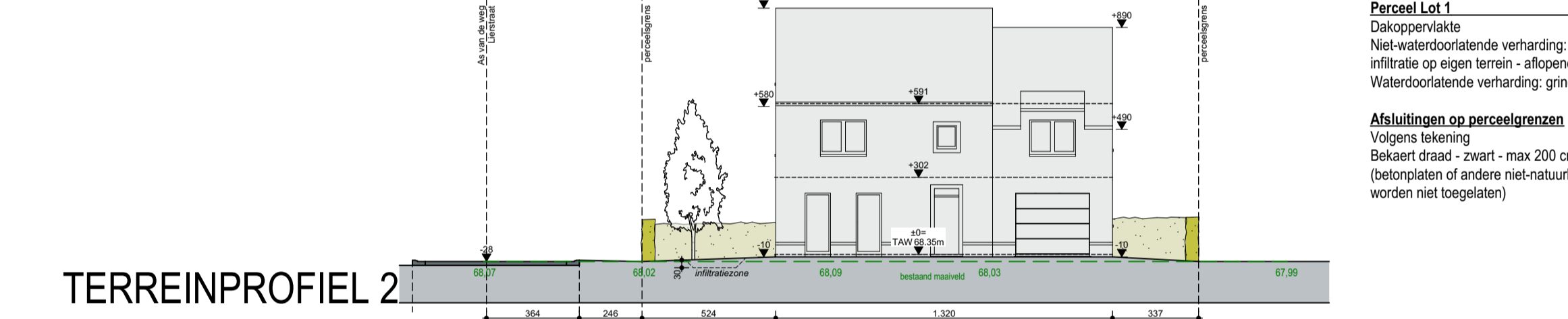
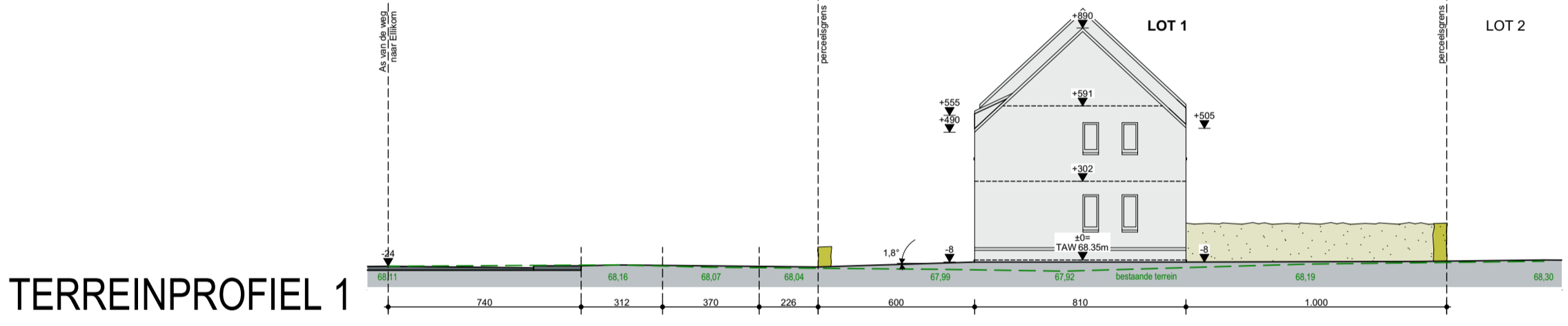

TERREINPROFIEL 1

TERREINPROFIEL 2

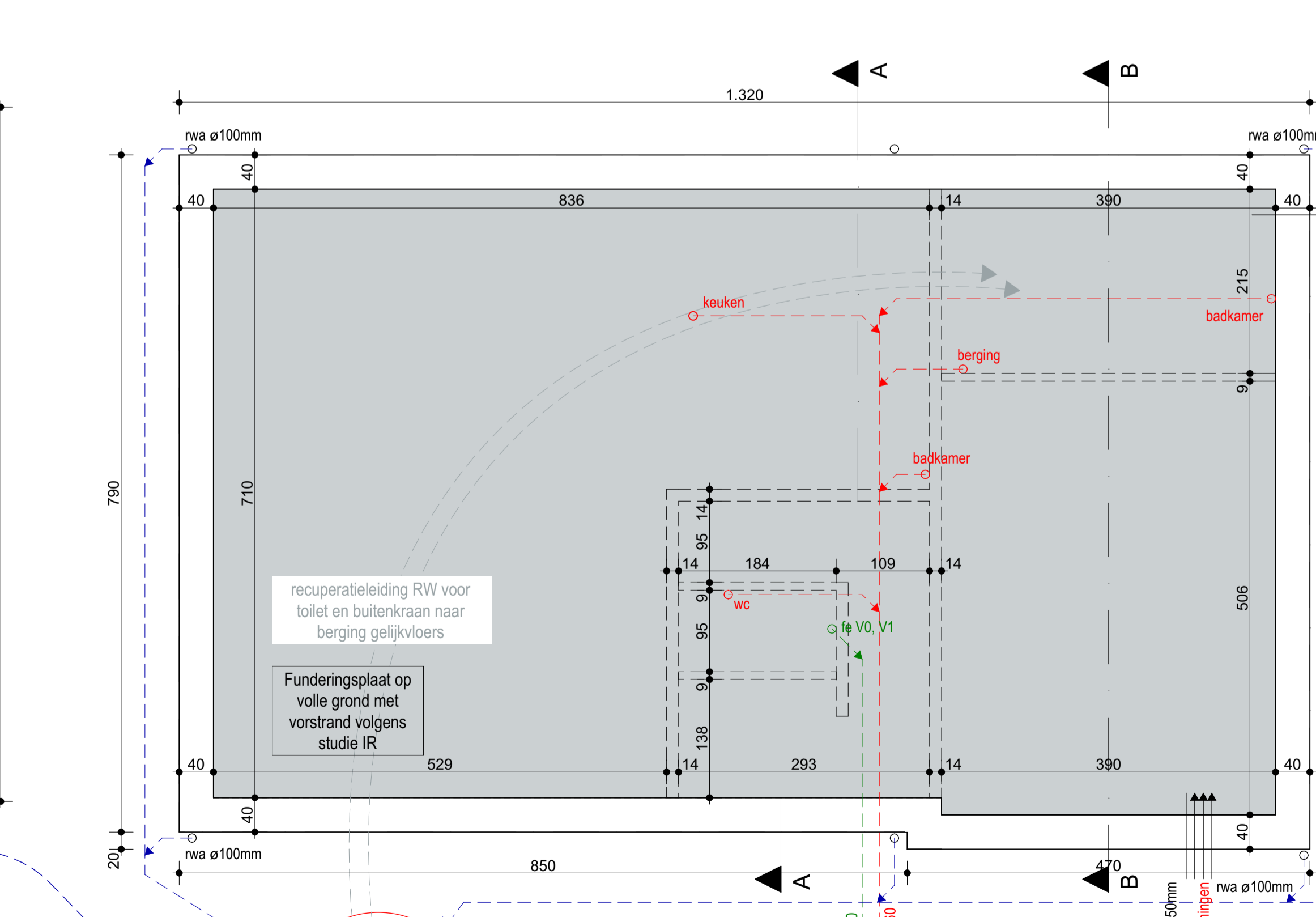
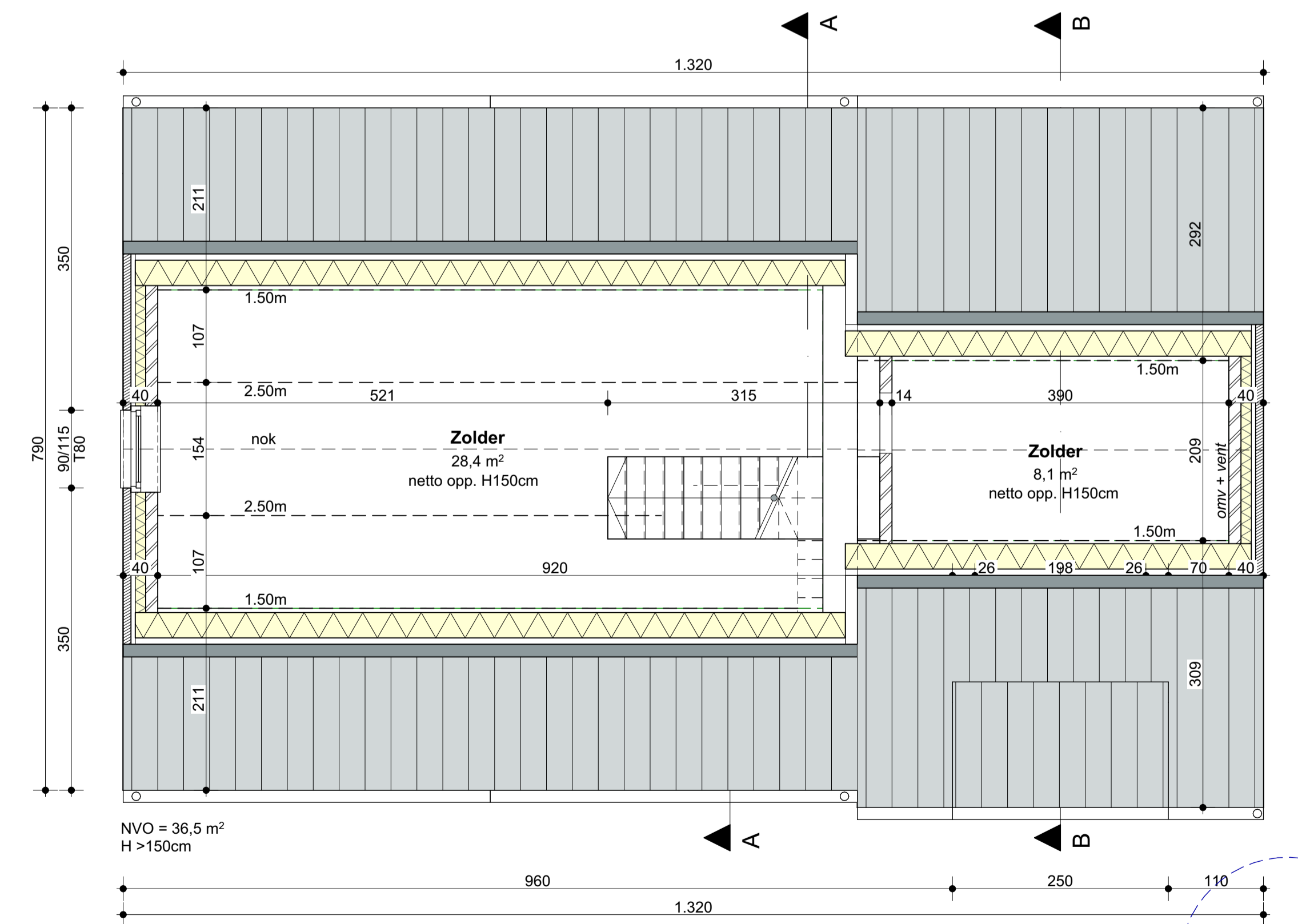

2e VERDIEPING

FUNDERING - RIOLERING

LEGENDE INPLANTINGSPLAN	LEGENDE GRONDPLANNEN	LEGENDE DOORSNEDEN	LEGENDE GEVELS
Bouwvlak - bebouwd	opstelpaats wasmachine	9-17-14	Materialen volgens tekening
Bouwvlak - onbebouwd	opstelpaats droogkast	9-17-14	1. BAKSTEEN
Groenaanleg - terrein	opstelpaats warmtepomp	14 cm snelbouwsteen	2. DAKPAN
Klinkers	9-17-14	9 cm snelbouwsteen	3. SCHILWERK
Grind	gevelsteen - spouw	isoleer - snelbouwsteen	VOORDEUR zwart
Lage beplanting	isoleer - snelbouwsteen	14 cm snelbouwsteen	KADER blauw hardsteen
Tuindraad	9 cm snelbouwsteen	9 cm snelbouwsteen	GARAGEPOORT zwart
Toe planten streektuigen boom (plantmaat min 16/16)	latai	rookmelder	4. RWA
	rookmelder	isolerende uitvalchappe	5. DORPELS
		wettfels + druklaag	6. DAKGAPTEL
		gewapend beton	
		klinkers	
		aangedamde grond	

Project:	Vrijstaande woning
Bouwplaats:	Liersstraat, Oudsbergen (LOT 1)
Werknummer:	26-10
Datum:	04.06.2026
Laatste wijziging:	
Fase:	BA
Bladnummer:	001

► GRONDPLANNEN:	1:50
► FUNDERINGS / RIOLERINGSPLAN:	1:50
► GEVELS:	1:50
► INPLANTINGSPLAN:	1:200
► TERREINPROFIEL:	1:200
► DOORSNEDEN:	1:50

Alle maten in het werk te controleren. Maatwijzigingen aan de plannen zijn steeds mogelijk, ten gevolge van stabiliteits- of technische redenen. Maten op de plannen dienen dan ook te worden aangezien als "circa" maten. Muurlengte kunnen worden aangepast in functie van het metselverband. Muurdikten kunnen worden aangepast in functie van de te gebruiken isolatiematerialen. Constructieve elementen (balken, profielen, funderingen, ...) volgens studie stabiliteitsingenieur. Afwijkingen van de plannen enkel na goedkeuring architect. Noodzakelijke aanpassingen uit constructieve of esthetische redenen van algemeen belang zijn toegelaten zonder voorafgaandelijk het akkoord van de kopers te bekomen.

Architect: **Inez**
 Bouwheer: **GOYENS SEGERS**
 DAT IS VAST GOED
 Koning Albertlaan 13a - Maaseik

